

Campo Quebrada de la Madera

Santuario Las torcazas de Pirque

Antecedentes Generales

- Ubicación
  - A solo 40 kms. del centro de Santiago en la Comuna de Pirque Sector Santa Rita
  - Su altitud va de la cota 783 hasta los 2.436 msnm
- Superficie
  - Predio de 1.200 hás. En su interior, en su parte alta, el Estado de Chile creó el Santuario de la Naturaleza "Las Torcazas de Pirque", de 724 hás.

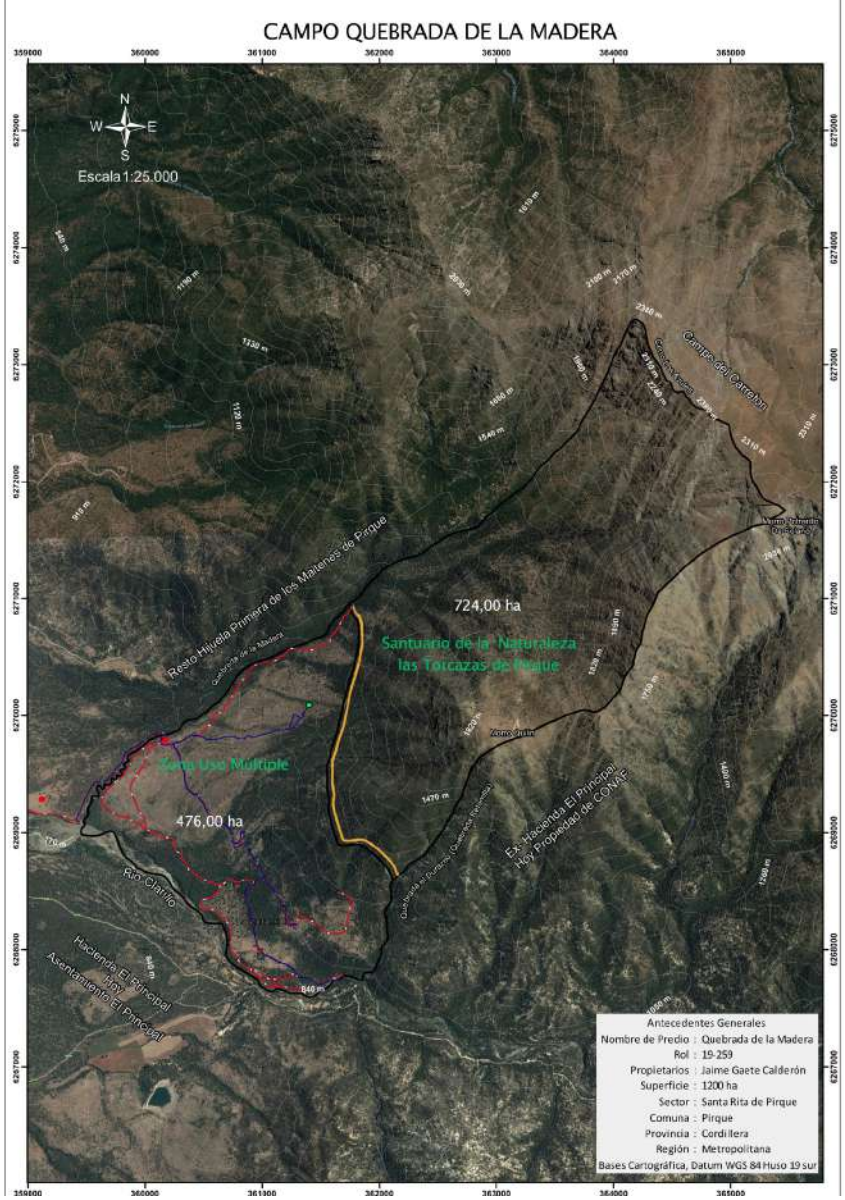

Biodiversidad

- Es un lugar excepcional ubicado en la zona mesomórfica, donde conviven una sorprendente cantidad de seres vivos, y una gran variedad de árboles y arbustos endemicos, con bosques calificados por Cientificos como “un laboratorio al aire libre del Bosque Esclerófilo del Chile Central". En estos momentos el Dr.Raab, U.de Oxford,UK , profesor de la U.Catolica; desarrolla su Posdoctorado en: "Certificación de captura de carbono", entre otros relevantes proyectos en desarrollo, de los Doctores: Meza, Venegas, Zambrano y Araya, todos relacionados con medio ambiente y cambio climático.



Propuesta del Santuario: Conservación y restauración

Como consecuencia de la preservación, protección y restauración a que ha estado sujeto durante 35 años, se ha logrado una sorprendente recuperación y sostenibilidad de todos sus componentes, no obstante las múltiples adversidades a que por años hemos estado expuestos.










Bondades: Flora

- Alstroemeria
- Añañuca
- Boldo
- Canelo
- Lingue
- Litre
- Olivillo
- Orquídea
- Peumo
- Quillay
- Entre muchos mas






Bondades: Fauna y Avifauna

- Aguila
- Cururo
- Garza
- Güiña
- Murciélago oreja de ratón
- Quique
- Ratón de los espinos
- Yaca
- Zorro Culpeo
- Y más

Bondades: Arquelogía

- Piedras con probables evidencia de asentamientos prehispánicos
- Aleros rocosos
- Elementos y herramientas líticas







Universidades y Estudios

- ***"En la actualidad, la reserva natural Las Torcazas de Pirque, no solo sirve como un área de conservación del bosque esclerófilo de la cuenca del río Maipo. El alto grado de restauración del bosque permite que esta funcione como un laboratorio natural a pasos de la ciudad de Santiago y centros de investigación."***





